

**IX JORNADAS INTERDISCIPLINARIAS DE  
CIENCIAS SOCIALES Y HUMANAS  
PREGUNTAS EN TORNO A  
LO SOCIAL Y LO HUMANO**

9 y 10 de Noviembre | 2017

**30** Ciffyh  
Años  
Centro de Investigaciones  
María Saleme de Burnichon

**ffyh**  
Facultad de Filosofía  
y Humanidades UNC

UNC  
Universidad  
Nacional  
de Córdoba

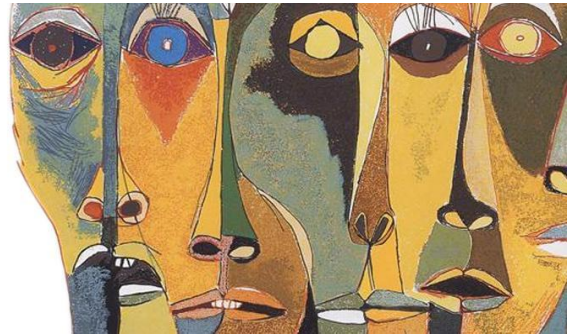

**PREGUNTAS EN TORNO A LO SOCIAL Y LO HUMANO.**

**30 AÑOS DE INVESTIGACIÓN EN EL CENTRO DE INVESTIGACIONES MARÍA  
SALEME DE BURNICHON**

9 y 10 de noviembre  
Facultad de Filosofía y Humanidades  
Centro de Investigaciones “*María Saleme de Burnichon*”  
Universidad Nacional de Córdoba, Argentina

**PREGUNTAS EN TORNO A LO SOCIAL Y LO HUMANO.**

**30 AÑOS DE INVESTIGACIÓN EN EL CENTRO DE INVESTIGACIONES MARÍA  
SALEME DE BURNICHON**

9 y 10 de noviembre  
Facultad de Filosofía y Humanidades  
Centro de Investigaciones “*María Saleme de Burnichon*”  
Universidad Nacional de Córdoba, Argentina

**Tercera circular**

En 2017 se cumplen 30 años de la creación del Centro de Investigaciones “María Saleme de Burnichon” de la Facultad de Filosofía y Humanidades de la Universidad Nacional de Córdoba. Institución con una larga trayectoria que acompaña el desarrollo de investigaciones que contribuyen a la producción de conocimientos en los extensos y complejos campos de las Humanidades y de las Ciencias Sociales.

Estas indagaciones se han caracterizado por el amplio espectro de problemáticas abordadas, por la multiplicidad de trayectorias académicas y profesionales -que se ponen en juego en los proyectos que se despliegan en el Ciffyh- y por la diversidad e interdisciplinariedad de sus enfoques.

En el contexto de la vuelta a la democracia, la creación del centro involucró la voluntad de pensar de nuevo las actividades, temas y áreas de investigación desde una perspectiva que actualizara discusiones, pusiera en diálogo distintos campos de saberes, a la vez que facilitara la circulación de los conocimientos. En estas circunstancias, el Ciffyh dio respuesta a la necesidad de realizar una renovación en los estudios de las Humanidades y las Ciencias Sociales, que incorpora la pregunta por el potencial emancipatorio del conocimiento, su involucramiento en los procesos sociales y el necesario diálogo con las Ciencias Naturales.

**IX JORNADAS INTERDISCIPLINARIAS DE  
CIENCIAS SOCIALES Y HUMANAS  
PREGUNTAS EN TORNO A  
LO SOCIAL Y LO HUMANO**

9 y 10 de Noviembre | 2017

**30** Ciffyh  
Años  
Centro de Investigaciones  
María Sarmiento de Burzuckian

**ffyh**  
Facultad de Filosofía  
y Humanidades UNC

UNC  
Universidad  
Nacional  
de Córdoba

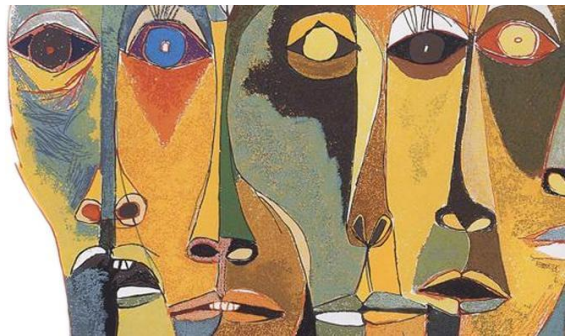

Hoy, tres décadas después de su creación, resulta interesante reflexionar acerca de las perspectivas, abordajes y modos que nos hemos dado para investigar lo social y lo humano, así como las justificaciones, normativas y dispositivos que -en el pasado y en el presente- han habilitado estos referentes como “objeto”.

En esta producción de conocimiento, diferentes interrogantes relanzan y tensionan la pregunta por el sentido de las categorías que utilizamos y aportan a reconstruir de determinada manera “lo humano” y “lo social” .

¿Cuáles son las polémicas en relación a lo humano/ inhumano, atendiendo a sus alcances y sentidos en la constitución de teorías, tanto filosóficas como en las ciencias sociales y naturales contemporáneas? ¿En qué medida la emergencia y constitución de sujetos que reclaman su estatuto de humanos han colocado puntos de debate y de exploración en nuestras investigaciones? ¿Dónde radica la potencia del discurso en la construcción de representaciones sociales? ¿De qué forma las categorías con las que analizamos la estructura y dinámica de nuestras sociedades, han sido puestas en cuestión desde la producción de pensamiento y teorías críticas en estas últimas décadas?

**Comité organizador:** Dra. Liliana Vanella// Dra. Paula Hunziker// Dr. Octavio Falconi// Dra. Olga Santiago// Dra. Gabriela Olivera// Mgter. Maite Rodigou// Lic. Gabriela Cecchetto// Lic. Susana Ferreyra

**Comité académico:** Mgter. Horacio Paulin// Dra. Laura Danon// Dra. Marta Philp // Mgter. Mónica Maldonado// Dra. Gabriela Lugones// Dr. Sebastián Torres Castaños// Dra. Natalia Bermúdez// Dra. María del Carmen Lorenzatti// Dra. Laura Valdemarca// Lic. Santiago Llorens// Dr. Juan Barri// Dra. Paola Gramaglia// Dra. Marina Tomasini// Dra. Mirta Antonelli// Dr. Daniel Saur// Dr. Javier Moyano// Dra. Nancy Calomarde// Dra. Cecilia Luque// Dra. Cecilia Martínez// Dr. Gustavo Blázquez// Dr. José Ahumada.

**Secretaría de Jornadas:** Prof. Virginia Carranza// Dr. Martín Gentinetta// Prof. Pablo Requena.  
[sec.jornadas.ciffyh@gmail.com](mailto:sec.jornadas.ciffyh@gmail.com)

Presentamos el Programa de actividades y los Paneles especiales de las Jornadas

- **PANELES**

**“Producción y circulación de conocimientos: ¿Derecho o Mercancía?”**

Dra. Susana García Salord - Universidad Autónoma de México

Dr. Diego Hurtado de Mendoza - Universidad Nacional de San Martín

Dra. Liliana Vanella - Universidad Nacional de Córdoba

**“Lenguajes y políticas en la producción de conocimientos”**

Dra. María Pía López - Universidad de Buenos Aires/ Universidad Nacional General Sarmiento

**IX JORNADAS INTERDISCIPLINARIAS DE  
CIENCIAS SOCIALES Y HUMANAS  
PREGUNTAS EN TORNO A  
LO SOCIAL Y LO HUMANO**

9 y 10 de Noviembre | 2017

**30** Ciffyh  
Años  
Centro de Investigaciones  
María Salvo de Burzaco  
Humanidades UNIC

**ffyh**  
Facultad de Filosofía  
y Humanidades UNIC

UNC  
Universidad  
Nacional  
de Córdoba

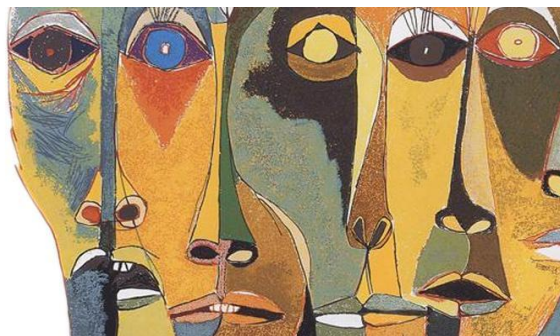

Dra. Karina Bidaseca - Universidad Nacional San Martín

Dr. Diego Tatián - Universidad Nacional de Córdoba

**Mesa especial: “Políticas de producción de conocimiento en clave interdisciplinaria: Proyectos PROA”**

**Integrantes:** Investigadores/as de Proyectos Interdisciplinarios Orientados y Acotados 2014 y 2015.

- **PROGRAMA de las IX Jornadas CIFYH**

| JUEVES 9 de noviembre  | VIERNES 10 de noviembre   |
|--|---|
| <b>Bloque 1. 9:00 – 11:00 hs</b><br>Mesas de ponencias   | <b>Bloque 4. 9:00 – 11:00 hs</b><br>Mesas de ponencias  |
| <b>11:30 a 13:30 hs. Panel Apertura. Auditorio Hugo Chávez</b><br><b>“Producción y circulación de conocimientos: ¿Derecho o mercancía?”</b><br>Diego Hurtado de Mendoza / Susana García Salord / Liliana Vanella | <b>Bloque 5. 11.30 - 13:30 hs</b><br>Mesas de ponencias   |
| <b>14:00 a 15:00 hs. ALMUERZO</b>  | <b>14:00 a 15:00 hs. ALMUERZO</b>   |
| <b>Bloque 2. 15:00 – 17:00 hs</b><br>Mesas de ponencias  | <b>Bloque 6. 15:00 – 17:00 hs</b><br>Mesas de ponencias   |
| <b>Bloque 3. 17:30 – 19,30 hs</b><br>Mesas de ponencias<br><u>Mesa especial:</u> “Políticas de producción de conocimiento en clave interdisciplinaria: Proyectos PROA”.  | <b>17:30 a 19:30 hs. Panel Cierre. Auditorio Hugo Chávez</b><br><b>“Lenguajes y políticas en la producción de conocimiento”</b><br>María Pía López / Karina Bidaseca / Diego Tatián |
|  | <b>20:00 hs. Música y brindis</b>   |

**EJES TEMÁTICOS**

**IX JORNADAS INTERDISCIPLINARIAS DE  
CIENCIAS SOCIALES Y HUMANAS  
PREGUNTAS EN TORNO A  
LO SOCIAL Y LO HUMANO**

9 y 10 de Noviembre | 2017

**30** Ciffyh  
Años  
Centro de Investigaciones  
María Salvo de Burzaco

**ffyh**  
Facultad de Filosofía  
y Humanidades UNC

UNC  
Universidad  
Nacional  
de Córdoba

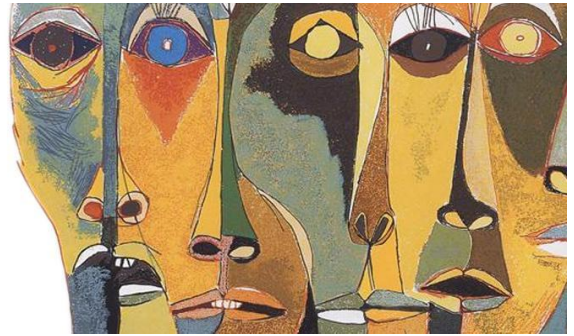

**1. Perspectivas, métodos y formas de investigar.** Coordinación: Laura Danón. Horacio Paulín. Mónica Maldonado. Marta Philp. María Gabriela Lugones.

Se recibirán trabajos que reflexionen sobre los posicionamientos y desplazamientos teóricos, epistemológicos y metodológicos que se producen en los procesos de investigación. Interesa especialmente compartir lo que suele llamarse “la cocina de la investigación”, en que se piensen las complejidades del trabajo colectivo de producción de conocimiento, al igual que los derroteros “desafortunados” y sus aprendizajes.

Envío de PONENCIAS: [eje1investigar@gmail.com](mailto:eje1investigar@gmail.com)

**2. Derechos, reconocimientos y disputa política.** Coordinación: Sebastián Torres Castaños. Natalia Bermúdez. María del Carmen Lorenzatti. Laura Valdemarca.

A lo largo de estos treinta años, distintos colectivos sociales fueron constituyendo un lenguaje y una práctica política en la que los derechos humanos ocupan un lugar central. Las disputas y conflictos por ser reconocidos como ciudadan\*s pleno\*s, ha suscitado también reflexiones sobre su estatuto de humanidad. Ciudadanía, humanidad y derechos configuran así una trama en la escena social y política, que las ciencias sociales y humanas abordan en sus reflexiones. En este eje, se aceptarán trabajos que reflexionen sobre los procesos de construcción de ciudadanía y la lucha por la ampliación de derechos, así como sobre el papel del Estado en dichos procesos, tanto actuales como históricos. Asimismo, se recibirán escritos que den cuenta de las reflexiones y debates sobre los fundamentos políticos o morales de los derechos, la constitución de sujetos y su construcción jurídica, entre otros temas.

Envío de PONENCIAS: [eje2derechos@gmail.com](mailto:eje2derechos@gmail.com)

**3. Territorialidades, estado, subjetividades y resistencias.** Coordinación: Santiago Llorens. Juan Barri. Mirta Antonelli. Paola Gramaglia.

Convocamos a problematizar los procesos históricos de construcción material y simbólica de territorios en clave de su inscripción en “lo social” y “lo humano”. En esta perspectiva resultan dimensiones centrales las lógicas del capital, las políticas públicas y las prácticas sociales. Prácticas que pueden ser consideradas en sus distintas variantes: resistencia, invención, aceptación, negociación o conflicto ante procesos de reterritorialización, en vinculación con regímenes políticos y nuevas configuraciones de hegemonía en la constitución de sujetos situados.

Envío de PONENCIAS: [eje3territorialidades@gmail.com](mailto:eje3territorialidades@gmail.com)

**4. Subjetividades, temporalidades, historias, narraciones.** Coordinación: Daniel Saur. Javier Moyano. Nancy Calomarde. Marina Tomasini.

# IX JORNADAS INTERDISCIPLINARIAS DE CIENCIAS SOCIALES Y HUMANAS PREGUNTAS EN TORNO A LO SOCIAL Y LO HUMANO

9 y 10 de Noviembre | 2017

30 Años  
Ciffyh  
Centro de Investigaciones  
María Salomé de Burzaco

ffyh  
Facultad de Filosofía  
y Humanidades UNC

UNC  
Universidad  
Nacional  
de Córdoba

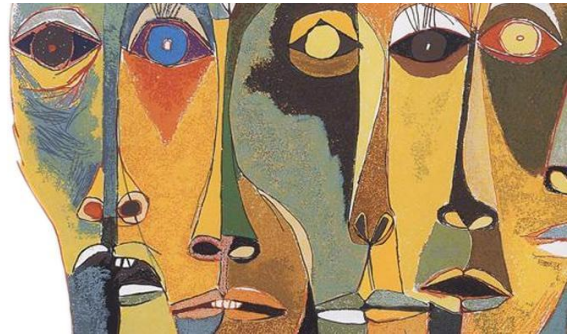

Se convoca a presentar resultados de investigaciones que problematicen la relación de los sujetos con la circunstancia temporal y las configuraciones discursivas. El eje temático incluye estudios que aborden articulaciones como: subjetividad y discurso; memoria, historia y escritura; ficciones, discursividades y poder; subjetividades y territorio; conflictos socio-culturales y modos de enunciación; construcciones discursivas y figuraciones históricas; restricciones/posibilidades sociales y discursos; dispositivos narrativos e instancias de producción y recepción.

Envío de PONENCIAS: [eje4temporalidades@gmail.com](mailto:eje4temporalidades@gmail.com)

**5. Corporalidades, artefactos, dispositivos e instituciones.** Coordinación: Cecilia Luque. José Ahumada. Cecilia Martínez. Gustavo Blázquez

Convocamos a interrogar/nos cómo se constituye a lo largo de las últimas décadas, “lo humano” y “lo social” en relación a la experiencia del cuerpo, con los artefactos y las prácticas asociadas en dispositivos e instituciones situadas. Este eje temático invita a la presentación de trabajos en torno a: Condiciones culturales en las definiciones de género y sexualidades, continuidades y variaciones; Dispositivos e instituciones, prácticas y mediaciones en la constitución de los sujetos, infancias y juventudes; Tensiones en la definición de “lo humano” y “lo social” a partir del uso y apropiación de herramientas, tecnologías y entornos virtuales.

Envío de PONENCIAS: [eje5corporalidades@gmail.com](mailto:eje5corporalidades@gmail.com)

## **PLAZOS Y NORMAS DE PRESENTACIÓN**

**Se ha PRORROGADO la recepción de Ponencias (entre 3000 y 5000 palabras, más Bibliografía y Anexos) hasta el 23 de octubre de 2017.**

Los trabajos podrán tener un máximo de cuatro autores/as. Se recibirán en word, fuente Time New Roman, tamaño 12, interlineado 1,5. La bibliografía y citas según normas APA 2016.

## **ARANCELES**

- Expositores/as: \$600
- Asistentes con certificación: \$150
- Estudiantes de grado expositores o asistentes: sin cargo.

**IX JORNADAS INTERDISCIPLINARIAS DE  
CIENCIAS SOCIALES Y HUMANAS  
PREGUNTAS EN TORNO A  
LO SOCIAL Y LO HUMANO**

9 y 10 de Noviembre | 2017

**30** Ciffyh  
Años  
Centro de Investigaciones  
María Salomé de Burzaco  
1987-2017

**ffyh**  
Facultad de Filosofía  
y Humanidades UNC

UNC  
Universidad  
Nacional  
de Córdoba

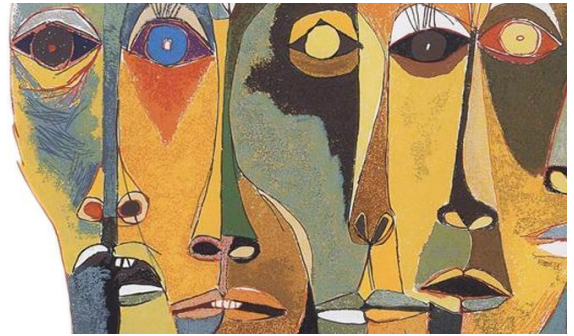

**PAGO de INSCRIPCIONES:**

**Desde el 23 de octubre hasta el 8 de noviembre:** En efectivo en el Área económico-financiera de la FFyH. Pabellón Residencial. 2do. Piso. Ciudad. Universitaria. Horario: 11:00 a 17:00 hs

**9 y 10 de noviembre:** en efectivo en el Pabellón Venezuela. Ciudad Universitaria. Horario: 9:00 a 11:00 hs.

**Expositores/as no residentes en Córdoba:**

Desde el 23 de octubre hasta el 3 de noviembre por transferencia bancaria. Enviar mail a [sec.jornadas.ciffyh@gmail.com](mailto:sec.jornadas.ciffyh@gmail.com)